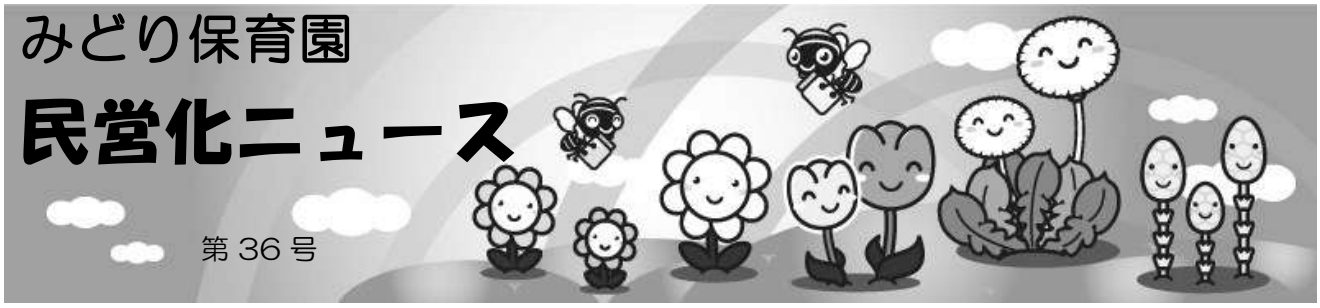


## 新年度最初の三者協議会を開催

4月26日（木）に、新しい保育所になって初めての三者協議会を開催しました。

24 年度に新たに委員に就任していただく予定の保護者も参加していただき、園に寄せられた意見について協議を行いました。

（○はご意見、→はご意見に対する園の対策や考え方です）

○ 子どもたちの足の裏が汚いのですが。

→ 裸足で園庭に出た場合は、必ず足を洗います。また、室内の掃除を今以上に念を入れて行います。

○ 布団収納はどのようになりますか。

→ 近日中に布団ダンスを設置予定です。

（GW 中に設置が終わりました）

○ 布団を干す場所が不足している。何か対策はありますか。

→ 各クラスとも、曜日をずらすなど工夫しています。1・2 歳は干す場所が不足していると認識していますので、早急に対応したいと考えています。

（近々、物干しを設置される予定です）

○ 遊具での遊び方指導や約束を徹底してほしい。

→ 周知徹底に努めます。

○ お迎えの時に園庭に呼びに行くのが不便です。

→ 保護者用の外履きを用意します。

（すでに園庭側の廊下にスリッパ 5 足が用意されています）

○ 引継ぎで入っている市の職員は、朝夕に保育に入っているのを見ることが少ない。

→ 朝夕の対応は法人職員がシフトで勤めています。

（市の職員は、後方支援のため 8 時 45 分～17 時 15 分に勤務しています。）

○ 朝、泣いている子どもを預けたいが、先生が新しいので不安です。

→ 今は不慣れでも、次第に慣れて落ち着くようになります。早く子どもたちにも安心していただけるよう努めます。

○ タオルは終日 1 枚で足りていますか。

→ 約 1 か月間観察して、ホールでも手をふく機会が多いことが分かりました。ホールに 3～5 歳クラスのタオル掛けを設置する予定です。

（設置されました）

○ 手ふきタオルとお尻を拭くタオルの区別をお願いします。

→ 承知しました。

○ 「給食が少ない」「味が薄い」ため、あまり食べていない様子だと聞いているが。

→ 誕生日会で保護者にお尋ねしました

が、「味は薄めだが子どもにはこれくらいでいいのではないか」「それほど味が薄いとは思わない」という意見を聞いています。これからも様子を見ていきたいと思います。

○　給食時のホールの机の配置が中心に寄りすぎていませんか。

○　クラスごとに「いただきます」を言って食べているのでしょうか。

→　年齢で活動内容が異なるので、いっせいに給食を開始することはできません。現在、小さいクラスから順に食べ始めています。

　配膳についてはもう少し工夫が必要かもしれませんので、子どもの動きを見ながら改善していきたいと思います。

○　食べこぼしや泥汚れは、以前は洗ってくれていたが、現在は汚れがひどくてもそのまま袋に入っています。

→　気を付けるように周知します。

○　スペースが狭いせいか、ホールのロッカーが整理整頓できていません。

→　朝夕のカバンの整理には、職員がついて補助しています。

　なお、冬期の上着については、玄関ホールにコート掛けを設置しています。

○　職員はトイレでスリッパを履いていますか。部屋とトイレの履物は区別されていますか。

→　意識して区別しています。

○　先生たちの立ち話が目立ちます。

→　そういう場面を目にしたので注意しました。

○　保護者カードをしていない人が多いが必要性はありますか。

○　門に人が立たなくて、セキュリティーは大丈夫ですか。

→　事務室から見える場所に門があり、セキュリティーは高いと思います。

　なお､部外者が入っても分かるように、保護者カードは必ず着けてくださるようお願いします。

○　子どもが急に飛びかかってきたり、叩いてきたりしているのを先生は見ているだけで止めていない。保護者には妊婦もいるので注意してほしい。

→　職員が気づいたときは注意するように努めます。また、他人の子どもでも叱ることは必要だと考えています。

○　保育に入っていない先生が工作や作業をしているのを見かけますが、保育は手が足りているのでしょうか。

○　先生たちは非常に頑張っていると思うが、どの先生も余裕がないように見える。

→　不安な思いを抱かせて申し訳ありません。子どもが中心の保育を行っていますが、地域支援担当の先生は、何らかの作業をしていることもあります。

○　連絡帳に誤字がよくあります。ちゃんと読んでくれているのか疑問に思います。

→　子ども・保護者と園をつなぐ連絡ノー

トなので、適切な表現を心がけるよう指導します。

○　児童館側のフェンスが低いので心配です。
→　園庭東側（人権文化センター側）のフェンスは、当初の設計より高くしてもらいましたが、児童館との施設境界は当初設計のままです。
　今後、児童館側から頻繁に侵入があるようであれば､何らかの対策を考えます。

○　送迎者名簿の場所が込み合います。
→　0～2 歳クラスは､各保育室の前に場所を変更します。

○　保護者同士の連絡が取りにくい。以前のようにウォールポケットが必要ではないでしょうか。
→　ウォールポケットは、保護者個人あての文書が入り他人が目にできるので、個人情報やプライバシーの管理上好ましくないと考えています。
　園から保護者への連絡文書などはメッシュ袋に入れてお渡ししていますので、必要があれば園長や担任の先生に相談してください。

○　ホールに掛けてある保育士の写真にクラス名を入れてほしい。
→　クラス名を入れます。
（さっそく入れていただきました。）

○　駐車場入り口にカーブミラーが必要では。
→　駐車場内から見て右側はゴミ置き場があり見通しが悪いので、門扉の壁上にカーブミラーを設置しました。

○　朝のおやつのメニューを知りたい。
→　4 月の献立表に載せていませんでしたが、5 月からは載せるようにしました。また、玄関に実物展示も置いています。

○　全トイレにスリッパを置いてほしい。
→　スリッパは設置済みです。なお、子どもたちにはスリッパをそろえる習慣付け、言葉かけをしていきます。

○　以前は、散歩時に先生のリュックにパンツやズボンを入れていたが、できれば毎日､無理なら週末にカゴに返してほしい。
→　週末にはお返しするようにしますが、基本は、汚れてもかまわないような服やパンツを用意してください。また、気になる場合は申し出てください。

頂いた意見については、園（法人）に配慮してもらうべきこともあれば、保護者が気を付けて対応すべきこともあります。今後もよりよい保育所にしていくため、お互いに意見を交わしていきたいという発言もありました。
その他、近所のマンションから、夜中に若者が騒いでうるさいという苦情がありました。

近所のコンビニの騒音の可能性もありますが、園にも何回か侵入の形跡がありましたので、何らかの対策を考えています。

三者協議会は、当分の間、昨年と同じ毎月最終木曜日に定例開催します。

## 保育園での様子をお伝えします

5月8日から、ハラハラドキドキ、初めてのプール指導が始まりました。

5月10日は、好天のもとで楽しい「いちご狩り遠足」に出かけました。

みんな、おなかいっぱいいちごを食べました。

現地はちょうど桜が満開。短い時間でしたが、花びらが舞う中で、園長先生や職員、園児の子どもたちと交流を図ることができました。

安渡保育所に運んだ支援品

桜の木の下で子どもたちと

## 大槌町に物品の支援を行いました

市立みどり保育園で使用していた備品類でまだ使える物品を、東日本大震災で大きな被害を受けた岩手県の大槌町立安渡保育所に寄贈しました。

お贈りしたのは、色紙ケースやワイヤレスアンプ、ハンドマイク、しかけ絵本や人形劇セットなどで、5月1日にワゴン車に積み込み富田林市を出発、翌日に大槌町にお届けしました。

## ご意見・ご要望をお寄せください

保育所民営化に関するご意見やご質問がございましたら、市役所保育課民営化プロジェクトチームにお寄せください。

☎ 0721-25-1000（内線 298）

FAX 0721-24-8976

みどり保育園民営化ニュース　第36号

発行：2012.5.17

編集：富田林市子育て福祉部保育課